

SCHEMA ORGANIZZATIVO

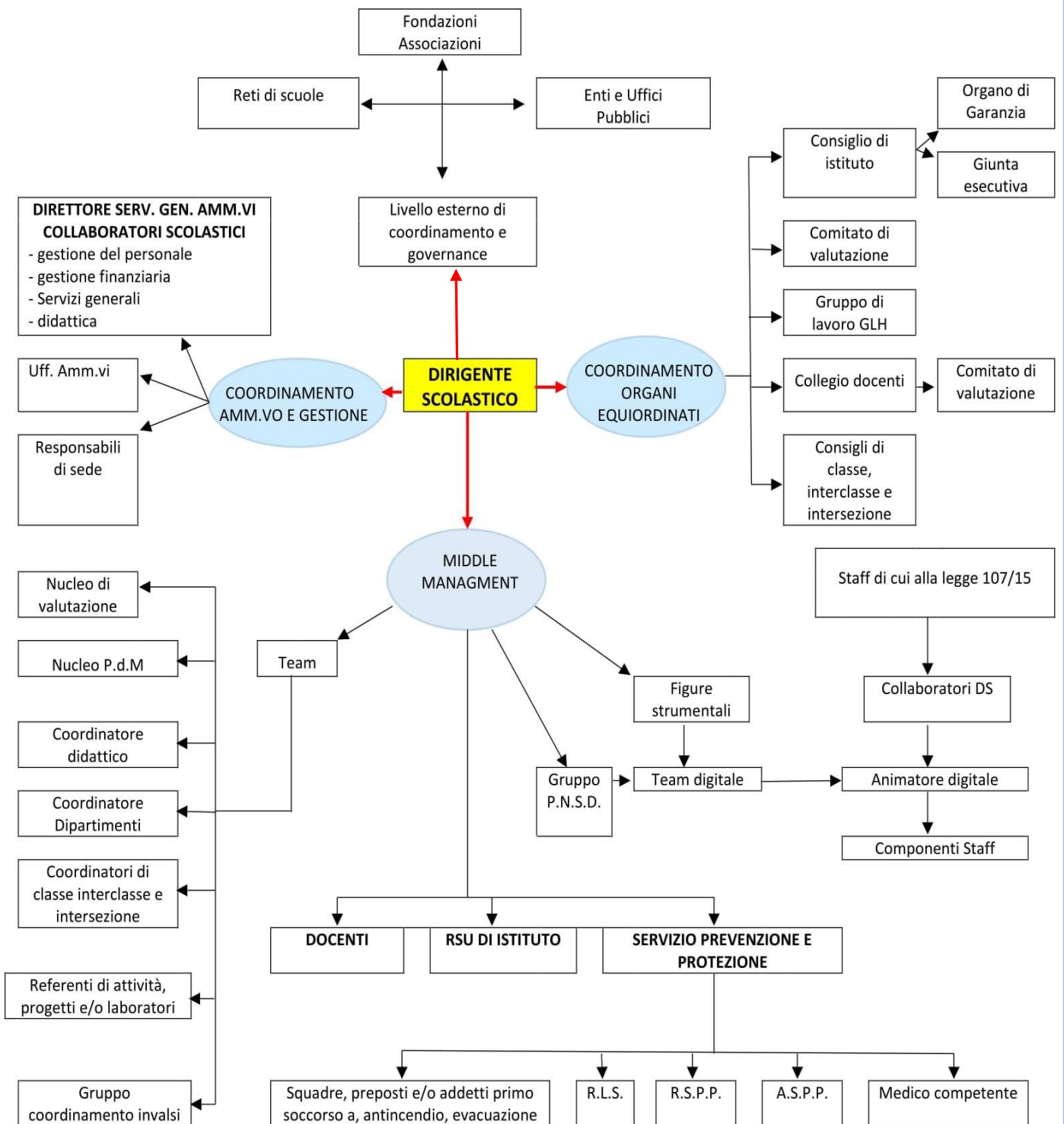

ORGANIGRAMMA 2022/23

DIRIGENTE SCOLASTICO
PROF.SSA ESTER MICCOLUPI

STAFF

PRIMO COLLABORATORE Soldatini Francesco Saverio

SECONDO COLLABORATORE Parlato Luigi

RESPONSABILE SCUOLA PRIMARIA Esposito Maria Grazia (Capoluogo) -
Iaccarino Giovanna (Classi distaccate)

RESPONSABILE SCUOLA DELL'INFANZIA Ercolano Anna

COORDINATORI SOSTEGNO Soldatini Francesco Saverio, Scarpati Rosmunda

REFERENTE PROGETTI PON Sabatino Alessandra

ANIMATORE DIGITALE e REFERENTE SITO WEB: Gargiulo Gennaro

FUNZIONI STRUMENTALI

AREA D'INTERVENTO 1-2 (gestione del P.O.F. – gestione dei progetti di ampliamento dell'offerta formativa) DI MAIO ANNUNZIATA (scuola dell'infanzia)- DI RUOCCO TERESA- SABATINO ALESSANDRA (scuola primaria)- ARMERINO IRIDE (scuola secondaria di primo grado)

AREA D'INTERVENTO 3 (sostegno agli alunni e agli adulti - orientamento, INVALSI, ecc..) IACCARINO GIOVANNA- IACCARINO LUCIA (scuola primaria)- POLLIO CONCETTA- SACCHITELLI SABRINA (scuola secondaria di primo grado)

AREA D'INTERVENTO 4 (innovazione - dotazioni, progetti e didattica innovativa) DI SOMMA ANNAMARIA- IACCARINO MARIA (scuola dell'infanzia)- SABATINO ALESSANDRA (scuola primaria)- SALVATO ROSA- GARGIULO GENNARO (scuola secondaria di primo grado)

AREA D'INTERVENTO 5 (integrazione e inclusione) SCARPATI ROSMUNDA (scuola infanzia e primaria) - LOMBARDI MARTINA (secondaria di primo grado)

COORDINATORE DELLA DIDATTICA

Gargiulo Gennaro

TEAM DIGITALE

DS

DSGA

Animatore Digitale

Ausiliario Amministrativo

Presidio del Pronto Soccorso tecnico

Team Docenti:

de Rosa Maria- Iaccarino Maria- Iaccarino Giovanna- Pacelli Giuseppe-
Sabatino Alessandra

N. I. V.

Tutti i componenti dello STAFF - Tutte le FF.SS.

COMITATO PER LA VALUTAZIONE DEI DOCENTI

Presieduto dalla DS Miccolupi Ester

Docenti scelti dal Collegio: Esposito Maria Grazia, Errico Maria.

Docenti scelti dal C.d I.: Di Maio Annunziata

Tutor per i neo immessi in ruolo: Armerino Iride, Pepe Gabriella Caterina Maria

COMMISSIONI

Libri di testo: FF. SS. AREA 3

Continuità - Scuola dell'Infanzia: Gargiulo Mariagrazia- Cacace Marialaura- Di Maio Annunziata;

Scuola Primaria: Iaccarino Giovanna- Tito Maria Laura- D'Aniello Carla- Sabatino Alessandra- Iaccarino Luisa- Castellano Ersilia- Nappi Ornella;

Scuola Secondaria: Armerino Iride- IovineTeresa- Lombardi Martina- Cavaliere Rosaria- Ingenito Mariantonietta- Sacchitelli Sabrina.

Elettorale - Docenti: Di Somma Annamaria, Sacchitelli Sabrina

Assistente Amministrativo: Finizio Carmela

Genitori: Salvato Rosa, Gargiulo Gennaro

Orario

Scuola dell'Infanzia: Di Maio Annunziata, Ercolano Anna

Scuola Primaria: Esposito Maria Grazia, Iaccarino Giovanna, Sabatino Alessandra

Scuola Secondaria I grado: Guida Annamaria, de Rosa Maria, Parlato Luigi

Graduatorie d'istituto: D.S., D.S.G.A., Assistente Amministrativo

docenti: Guida Annamaria .

Formazione classi:

Scuola dell'Infanzia: Ercolano Anna-Di Maio Annunziata- Gargiulo Mariagrazia

Scuola Primaria: Esposito Mariagrazia- Iaccarino Giovanna- Sabatino Alessandra- Scarpati Rosmunda

Scuola Secondaria: Armerino Iride, Parlato Luigi

G.L.H.I. - G.L.I. Istituto

Coordinatori: Scarpati Rosmunda, Soldatini Francesco Saverio

Rappresentanti docenti e referenti BES e DSA: Caputo Antonella, Di Ruocco Teresa

Genitori referenti: Aiello Angela, Marra Francesco

Referente equipe multidisciplinare ASL

Responsabile Dipartimento 1-

Settore 1- Responsabile: Paolotti Rina istr.dir.vo

Servizi di competenza: Politiche Sociali- Servizi alla persona

Assistente sociale: dr.ssa Balzano Annantonia

Referenti e Responsabili Laboratori

Sussidi Scuola dell'Infanzia- Di Somma Annamaria; Lab. Linguistico e informatico secondaria- Salvato Rosa; Lab. Informatico primaria- Esposito Maria Grazia; Lab. Scientifico primaria – Esposito M. G. – Guida A; Lab. Scientifico secondaria- Guida Annamaria; Aula magna/Home studio- Pacelli Giuseppe; Palestra Primaria- vincenza Cioffi; Palestra Secondaria- Pollio Concetta; Biblioteca- Ingenito-Iovine-Iorio; Lab. Artistico- Iaccarino Thomas; Aula inclusione primaria- Scarpati Rosmunda;

Segretaria verbalizzante Collegio dei docenti

Armerino Iride

Referente Registro Elettronico

Scuola Primaria: Sabatino Alessandra

Scuola Secondaria: de Rosa Maria

Tutor per i tirocinanti

Iaccarino Maria (inf.); Scarpati Rosmunda (prim.); Parlato Luigi- Soldatini F. S.- Vecchi Umberto (sec.)

Viaggi e rapporti col territorio

D'Auria Teresa (prim. e inf.)

Parlato Luigi- Soldatini F. S. (sec.)

Referenti e Coordinatori

Delf: Guida Mariateresa

Trinity/Cambridge: Massa Sandra

Esperto esterno ECDL: De Simone Vincenzo

Referente interno ECDL:

Bullismo/Cyberbullismo: Ziveri Brunella

Dipartimenti Infanzia: Linguistico- Cacace Marialaura; Scientifico- Gargiulo Mariagrazia; Espressivo- Vanacore Luigia.

Dipartimenti Primaria: Linguistico- Sabatino Alessandra; Scientifico- Di Ruocco Teresa; Sostegno/Inclusione- Scarpati Rosmunda

Dipartimenti Secondaria: Linguistico- Pepe Gabriella Caterina Maria; Scientifico- Cavaliere Rosaria; Artistico- motorio- musicale- Pollio Concetta; Strumenti musicali- Pacelli Giuseppe; Sostegno- Soldatini Francesco Saverio.

Coordinatori Infanzia: Scuola dell'Infanzia Sezioni 3 anni: Vanacore Luigia; Sezioni 4 anni: Ciccarelli Delia; Sezione 5 anni: Cacace Maria Laura.

Scuola Primaria Classi Prime: Cuccaro Lucia; Classi seconde: Di Ruocco Teresa; Classi terze: Gargiulo Marialaura; Classi quarte Esposito Maria Grazia; Classi quinte Iaccarino Giovanna.

Scuola Secondaria I grado Classe I A Cavaliere Rosaria- Classe II A D'Angelo Rossella- Classe III A Errico Maria; Classe I B Ingenito Mariantonietta; Classe II B Pepe Gabriella Caterina Maria; Classe III B Gargiulo Gennaro; Classe I C Iovine Teresa; Classe II C Massa Sandra; Classe III C Iorio Salvatore; Classe I D Lombardi Martina; Classe II D Salvato Rosa; Classe III D Armerino Iride.

